

# WiNbus

Das Online-Panel für den wissenschaftlichen Nachwuchs –  
ein Instrument der Politikberatung und Information

Aachen, 25. April 2008  
Kolja Briedis

# Hochschul-Informationssystem GmbH

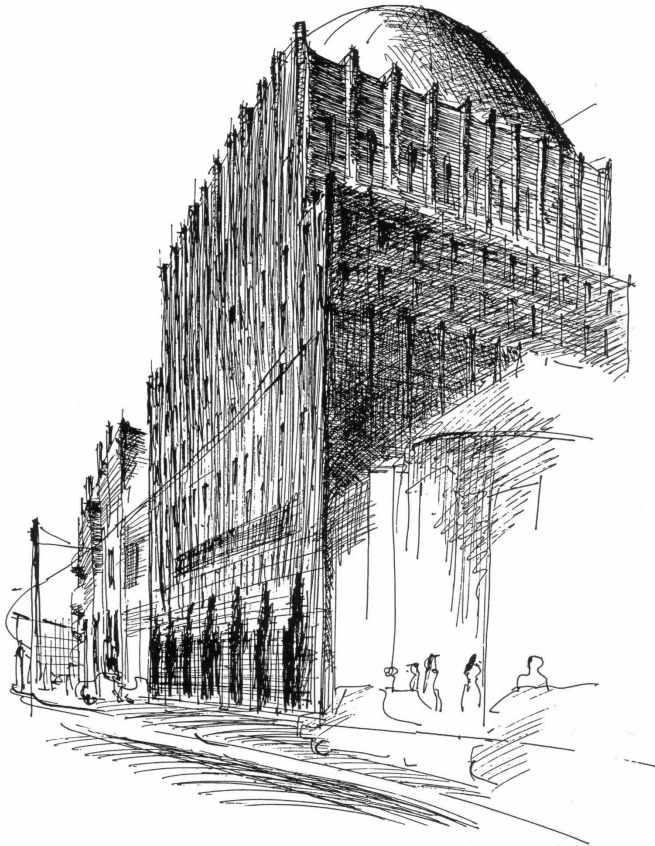

## Hochschul-IT

Informationstechnologie in der  
Hochschulverwaltung

## Hochschulforschung

Studium, Lehre, Forschung,  
Finanzierung

## Hochschulentwicklung

Bau, Bedarf, Ressourcen,  
Organisation

# Rahmendaten von HIS

- gegründet 1969
- Finanzierung:            Bis 1975 Volkswagen-Stiftung,  
                                  danach Bund (1/3) und  
                                  alle Bundesländer (2/3)  
                                  Seit 01.01.1992 finanzieren die  
                                  neuen Länder anteilig
- Haushaltsvolumen 2007: 19,1 Mio. €
- Mitarbeiter (1.4.2008): 273



# Hochschul-IT

Die Abteilung Hochschul-IT der HIS Hochschul-Informationssystem GmbH ist **das Softwarehaus der Hochschulverwaltungen.**

- Softwareentwicklung
- Bereitstellung von Software
- Wartung und Pflege
- Fehlerbereinigung
- Schulung und Einsatzunterstützung im Echtbetrieb

# Hochschulentwicklung

Aufgabe der Abteilung Hochschulentwicklung ist es, die Hochschulen bei der Umsetzung und Erweiterung ihrer Planungs-, Steuerungs- und Organisationskompetenz durch **Fach- und Prozessberatung** zu unterstützen.

- Hochschulorganisation
- Hochschulinfrastruktur
- Hochschulbau
- Entwicklung von Strategien für den Hochschulsektor für die staatliche Hochschul- und Finanzpolitik

# Hochschulforschung

Aufgabe der Abteilung Hochschulforschung ist es, **Informationen, Analysen und Expertisen für das Hochschulwesen** bereitzustellen und mittels Beratung und Moderation innovative Entwicklungen voranzubringen.

- sozioempirische Untersuchungsmethoden
- Expertisen
- Konzeptbildung
- Beratung
- Moderation von Entscheidungsprozessen
- Entscheidungsgrundlagen für eine zukunftsorientierte Planung und Ausgestaltung

# HIS Hochschul-Informations-System GmbH

Geschäftsführer: Prof. Dr. Martin Leitner  
Stellv.: Dr. Bernhard Hartung

<b>Hochschul-IT</b> Leiter: Dr. Uwe Hübner Stellv.: Dr. Sven Gutow, Rainer Paulsen, Friedrich Oppelt		<b>Hochschulforschung</b> Leiter: Dr. Michael Leszczensky Stellv.: Karl-Heinz Minks	<b>Hochschulentwicklung</b> Leiter: Dr. Friedrich Stratmann Stellv.: Dr. Bernd Vogel	<b>Verwaltung und Kommunikation</b> Leiter: Dr. Bernhard Hartung Stellv.: Michael Kober
<b>Campusmanagement Service Südwest</b> Leiter: Rainer Paulsen Stellv.: Dr. Susanne Meyer	<b>Campusmanagement Service Nordost</b> Leiterin: Simone Schroven Stellv.: Inger Peters-Pengel	<b>Studentenforschung</b> Leiter: Dr. Christoph Heine Stellv.: Dr. Ulrich Heublein	<b>Forschungs- und Lehrmanagement</b> Leiter: Dr. Horst Moog Stellv.: Dr. Bernd Kleimann	<b>Finanzen</b> Leiter: Dr. Bernhard Hartung Stellv.: Matthias Kiewitt
<b>Campusmanagement Prozessdesign und Großprojekte</b> Leiter: Dr. Martin Klingspohn Stellv.: Sven Lübbe	<b>Informationssysteme und Open Source</b> Leiter: Peter Müßig-Trapp Stellv.: Hans Dicken	<b>Absolventenstudien und lebenslanges Lernen</b> Leiter: Karl-Heinz Minks Stellv.: Dr. Hilde Schaeper	<b>Bauliche Hochschulentwicklung</b> Leiter: Dr. Bernd Vogel Stellv.: Korinna Haase	<b>Personal und Recht</b> Leiter: Michael Kober Stellv.: Horst Feder
<b>Hochschulressourcen I</b> Leiter: Friedrich Oppelt Stellv.: Folke-Gert Stümpel	<b>Hochschulressourcen II</b> Leiterin: Bettina Floss Stellv.: Wolfgang Kujat	<b>Steuerung, Finanzierung, Evaluation</b> Leiter: Frank Dölle Stellv.: Dr. Michael Jaeger	<b>Organisations- und Managementberatung</b> Leiter: Dr. Harald Gilch Stellv.: Dr. Peter Altvater	<b>Information und Kommunikation</b> Leiter: Theo Hafner Stellv.: N. N.
<b>Finanzprozesse und SAP-Integration</b> Leiter: Jörg Benthien Stellv.: N. N.	<b>Qualitätsmanagement und Services</b> Leiter: Karsten Kreißl Stellv.: Vera Paulsen	<b>Methoden und Befragungsservices</b> Leiter: Dr. Michael Leszczensky Stellv.: N.N.	<b>Gebäudemanagement, Arbeits- und Umweltschutz</b> Leiter: Ralf Tegtmeyer Stellv.: Joachim Müller	
<b>Entwicklung</b> Leiter: Dr. Wilfried Jauer Stellv.: Jan-Oliver Lustig	<b>Vertrieb</b> Leiter: Wilfried Schramm Stellv.: N.N.			



## Was ist WiNbus?

- WiNbus ist ein vom HIS Hochschul-Informations-System GmbH durchgeführtes und vom Bundesministerium für Bildung und Forschung (BMBF) gefördertes Online-Access-Panel für den wissenschaftlichen Nachwuchs in Deutschland.
- Die Zielgruppe von WiNbus sind alle, die sich an einer Hochschule oder einer außeruniversitären Forschungseinrichtung wissenschaftlich weiterqualifizieren.





## WiNbus bietet ...

- ... die Durchführung von Befragungen des wissenschaftlichen Nachwuchses zu seiner Situation in der Bundesrepublik Deutschland.
- ... die Bereitstellung von vertieften Einblicken in die Wahrnehmung und Beurteilung des Wissenschaftsstandortes Bundesrepublik Deutschland, die auch in den Bundesbericht zum Wissenschaftlichen Nachwuchs (BuWiN) einfließen.
- ... jährlich eine Befragung und eine thematisch korrespondierende Tagung. Die Tagung dient als Live-Plattform, um die Ergebnisse der WiNbus-Befragungen zwischen Befragten und Entscheidern der Wissenschaftspolitik zu diskutieren.
- ... jährlich einen Gesamtbericht, der die zentralen Umfrageergebnisse und die Resultate der Tagung dokumentiert.

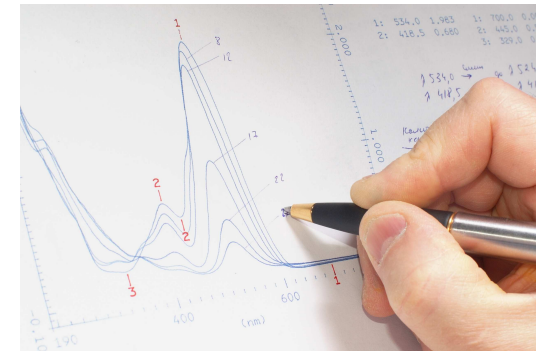

# Ablauf des WiNbus-Jahres

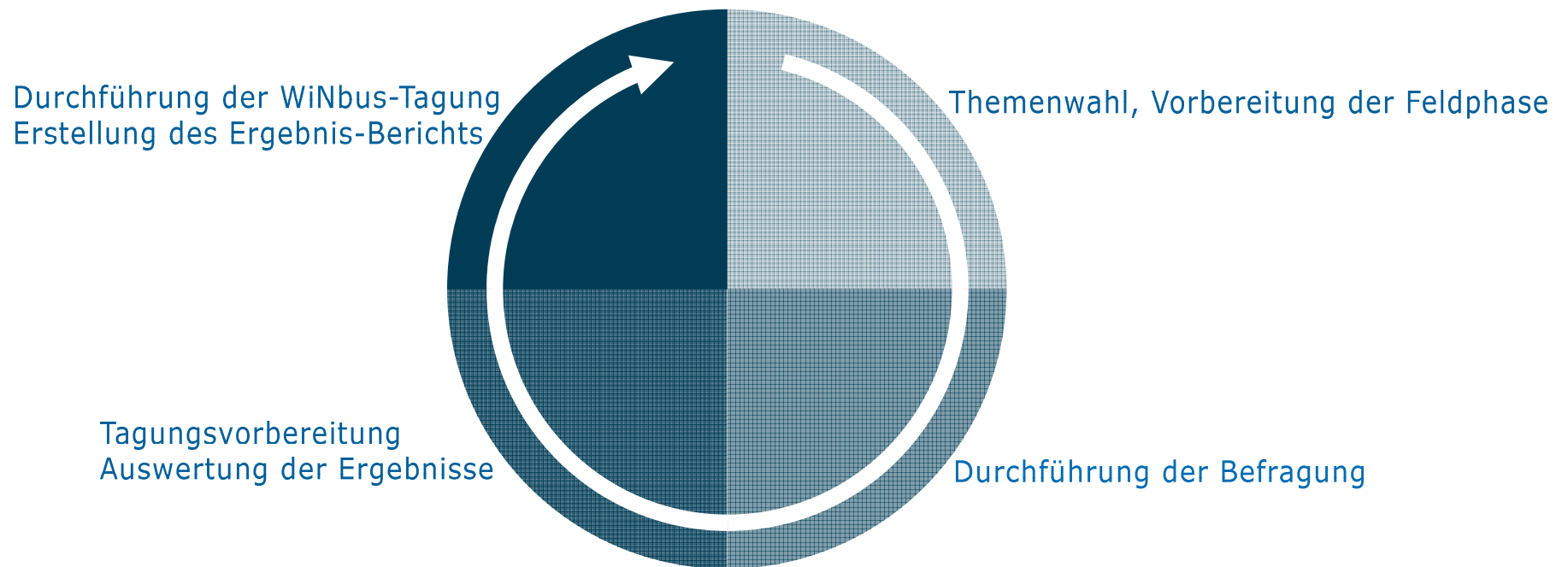

## Befragungs-Thema 2008: Studienstrukturreform

Mit der Befragung ist geplant, ein Bild der Studienstrukturreform aus Sicht des wissenschaftlichen Nachwuchses zu erhalten.

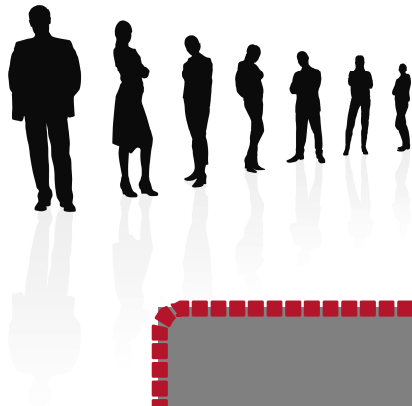

WiNbus-Tagung am 28.10.2008 im BCC/Berlin

im Rahmen der KISSWIN-Jahreskonferenz

Vorstellung und Diskussion der Befragungsergebnisse

## Informationen und Kontakt

winbus@his.de

<http://www.winbus.eu>

Personen:

Kolja Briedis

briedis@his.de

0511/1220-232

Karl-Heinz Minks

minks@his.de

0511/1220-203





Vielen Dank für Ihre Aufmerksamkeit!

Kontakt:

Kolja Briedis

Tel.: (0511) 1220-232

E-Mail: [briedis@his.de](mailto:briedis@his.de)

[www.his.de/absolventen](http://www.his.de/absolventen)

HIS - Hochschul-Informations-System

Hochschulforschung

Absolventenstudien

Goseriede 9, 30159 Hannover